



UiO : **Institutt for statsvitenskap**
Det samfunnsvitenskapelige fakultet

Stortingsvalget 2013. Hvorfor borgerlig seier og hvorfor den betydelige framgangen for Høyre?

Bernt Aardal
Institutt for statsvitenskap,
Universitetet i Oslo



Regjeringsansvar koster

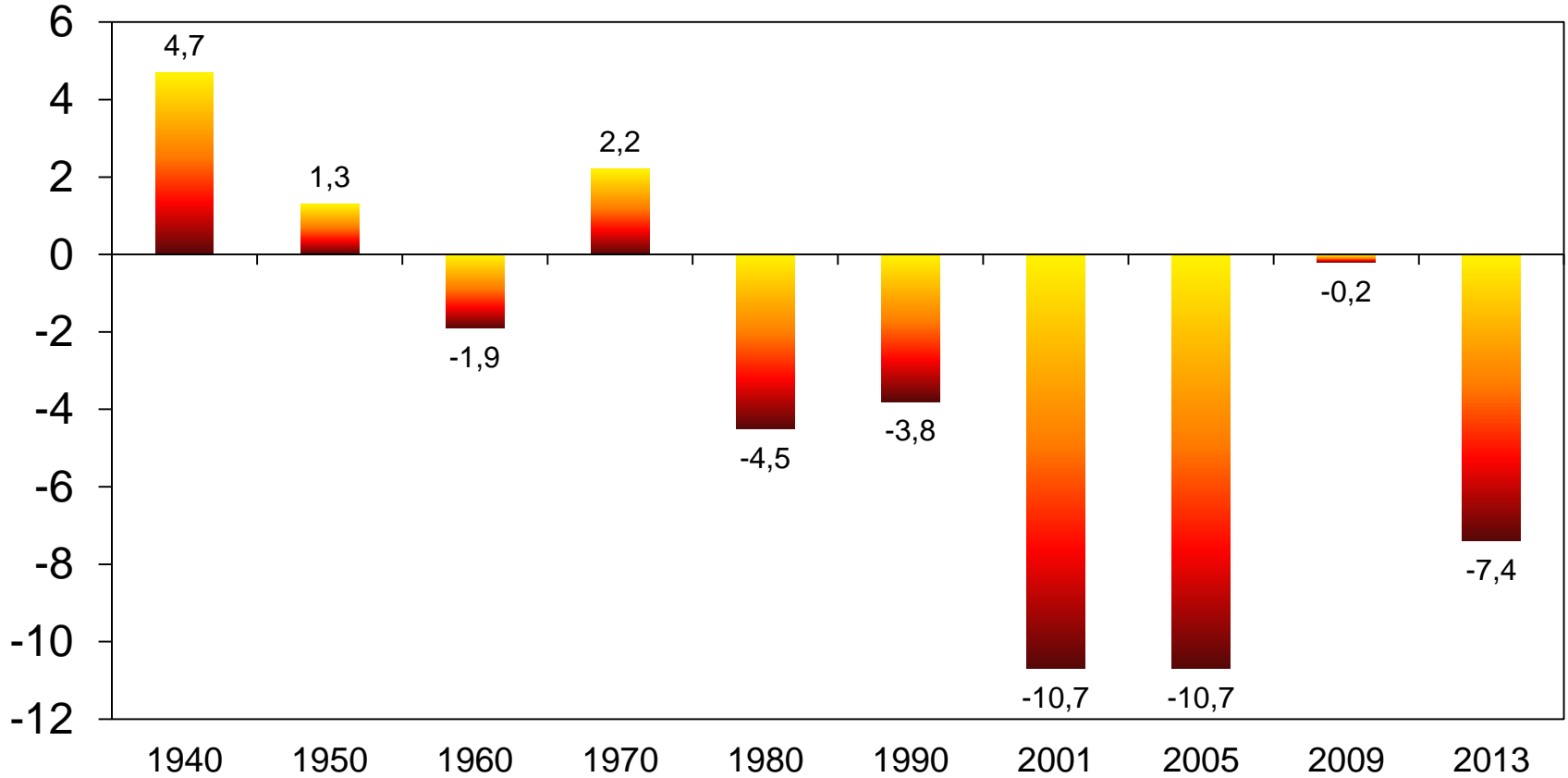

Velgere på vandring

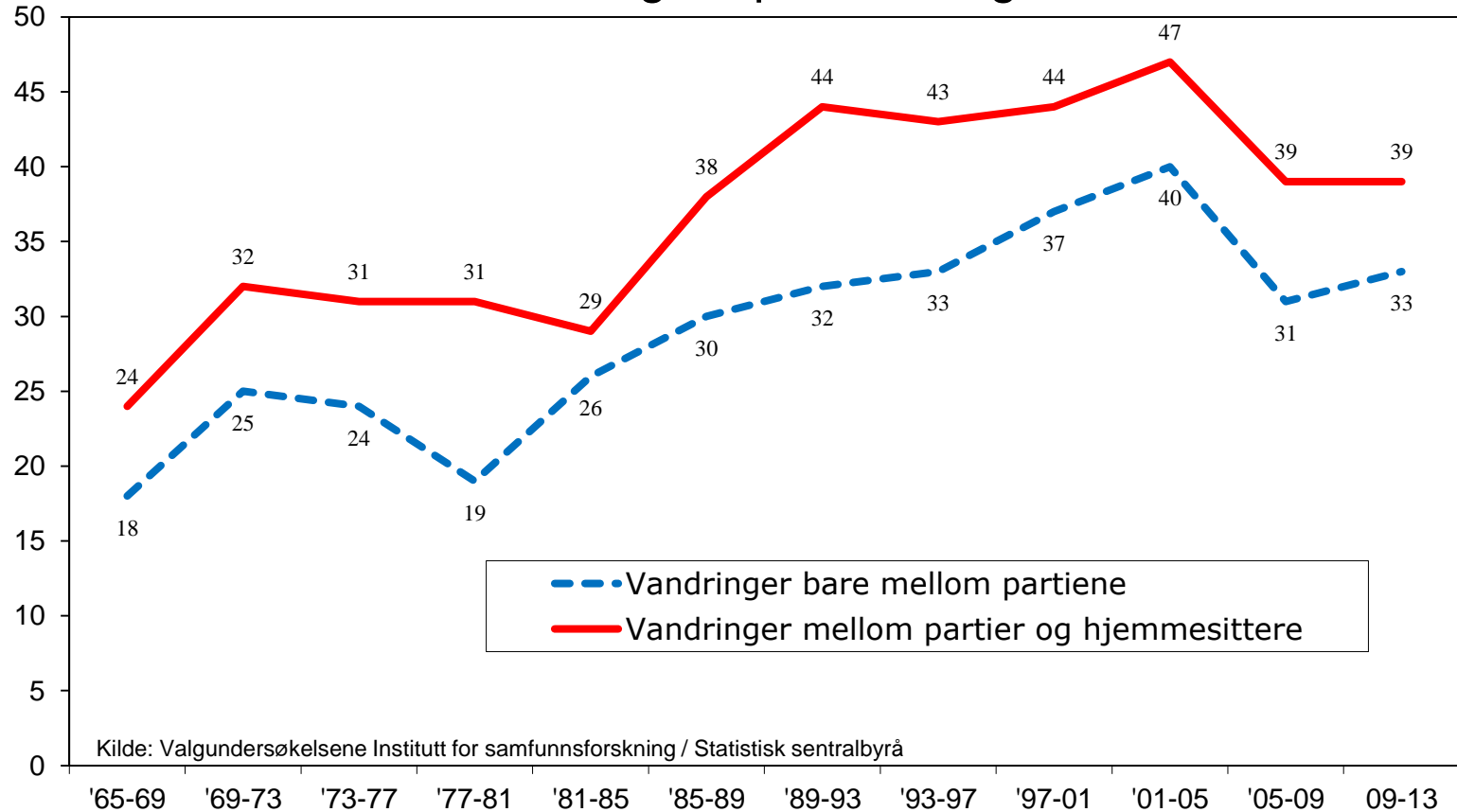

Kilde: Valgundersøkelsene Institutt for samfunnsforskning / Statistisk sentralbyrå

Mange bestemmer seg i løpet av valgkampen

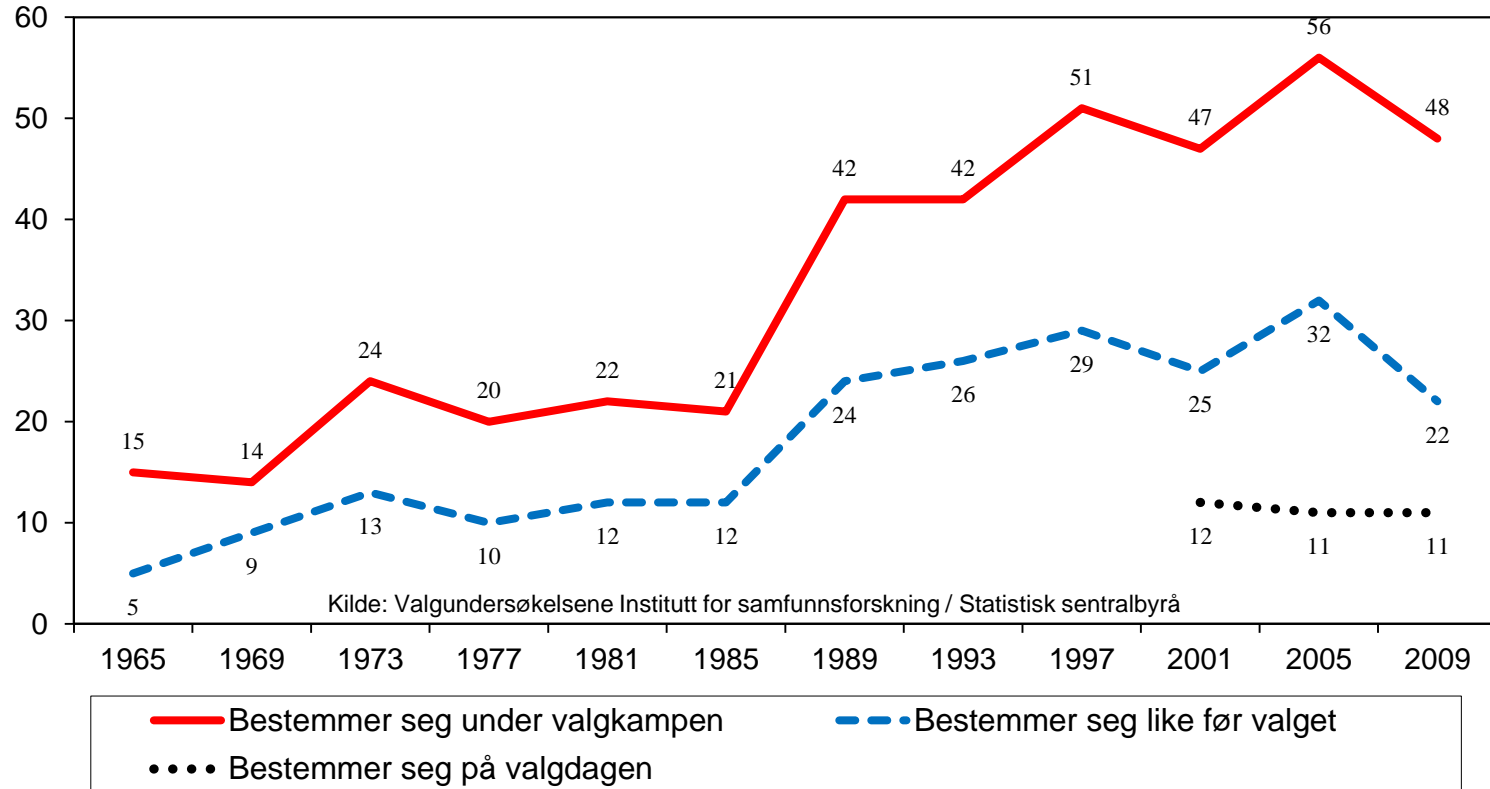

Hva skjedde i den korte valgkampen i 2013?

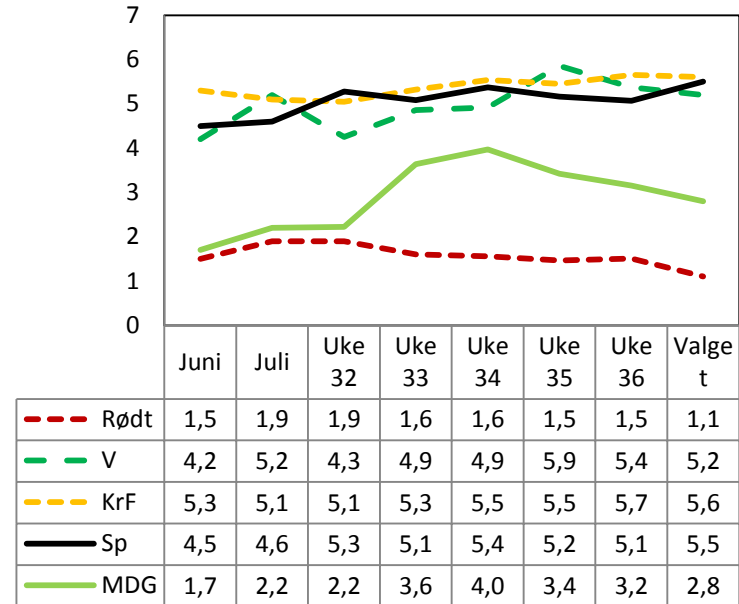
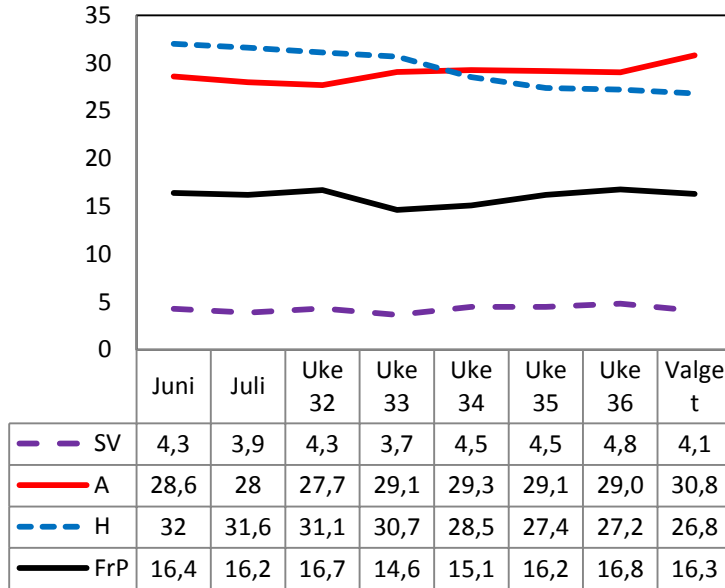

Svekket partitilknytning

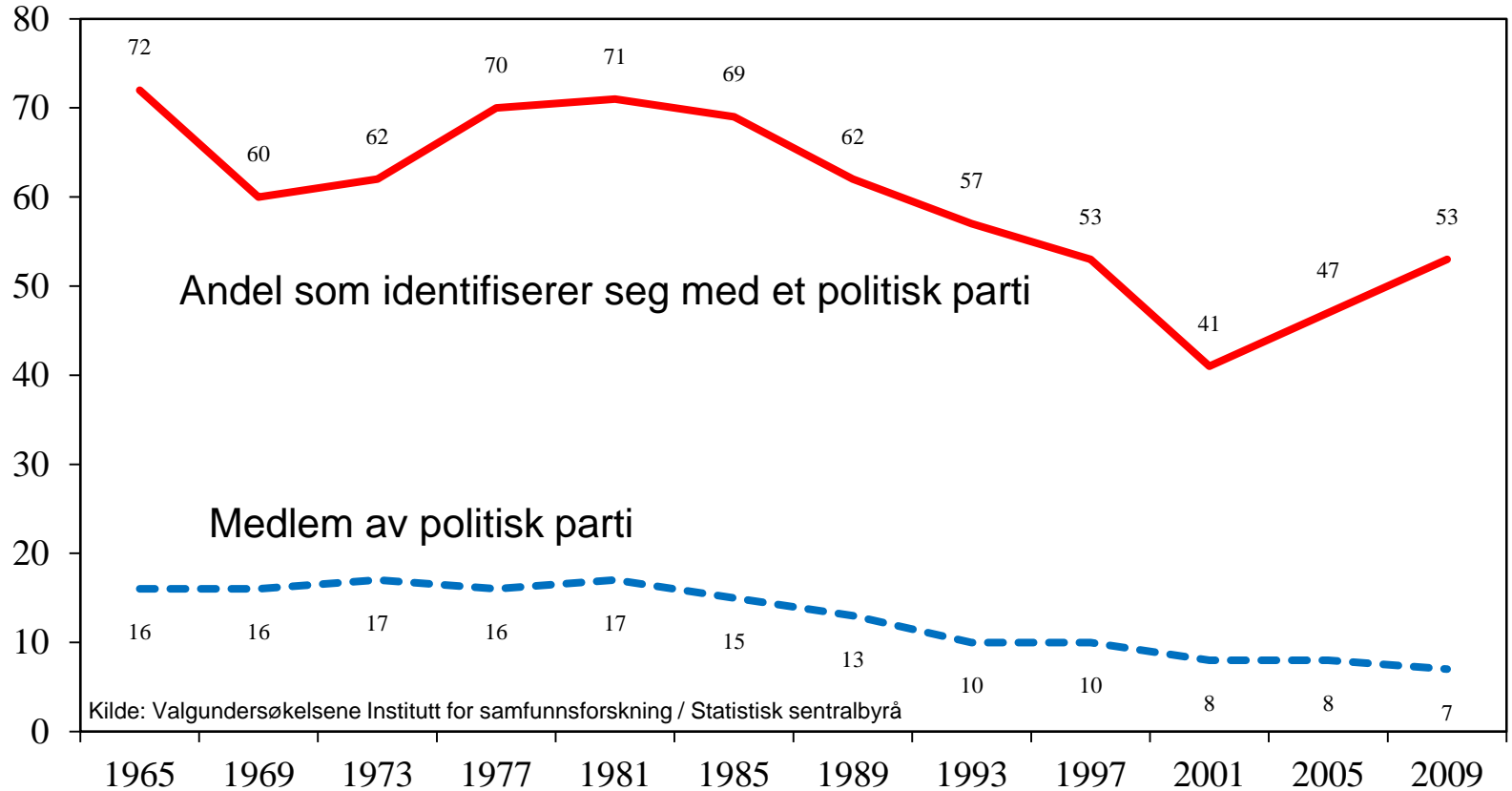

Nettovandring: SV

Sosialistisk Venstreparti

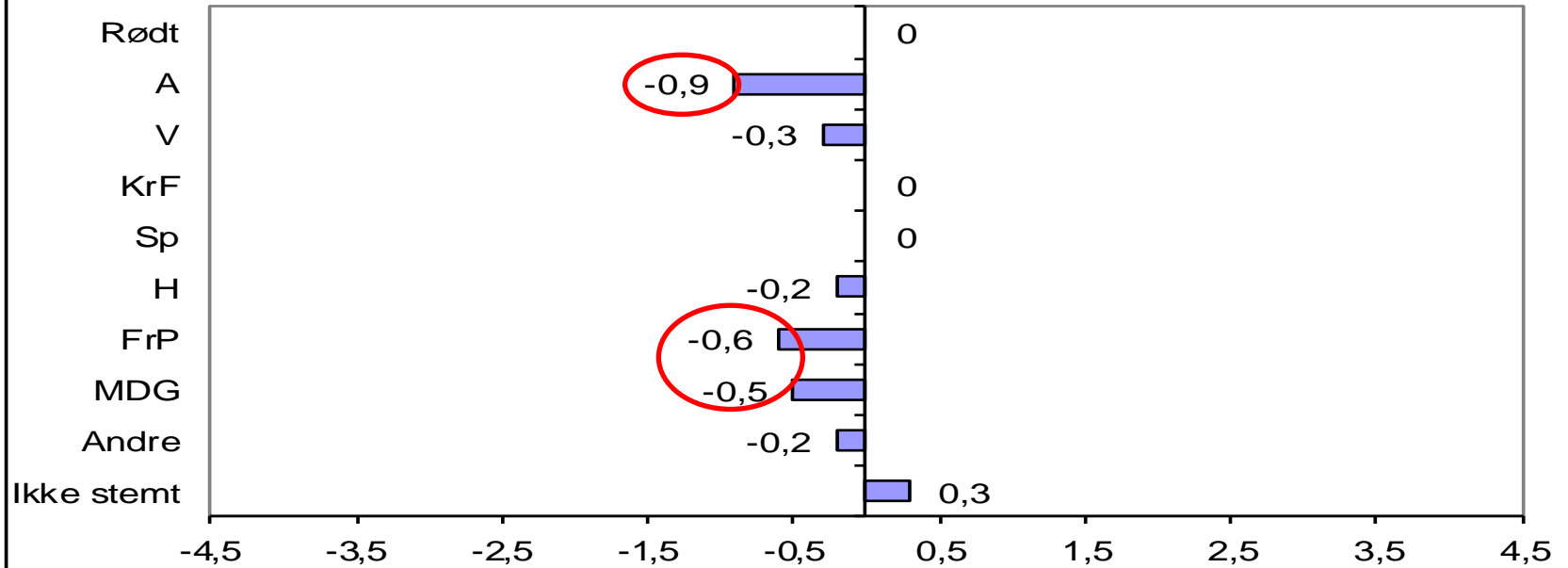

Kilde: Valgundersøkelsene Institutt for samfunnsforskning / Statistisk sentralbyrå

Nettovandringer: Arbeiderpartiet

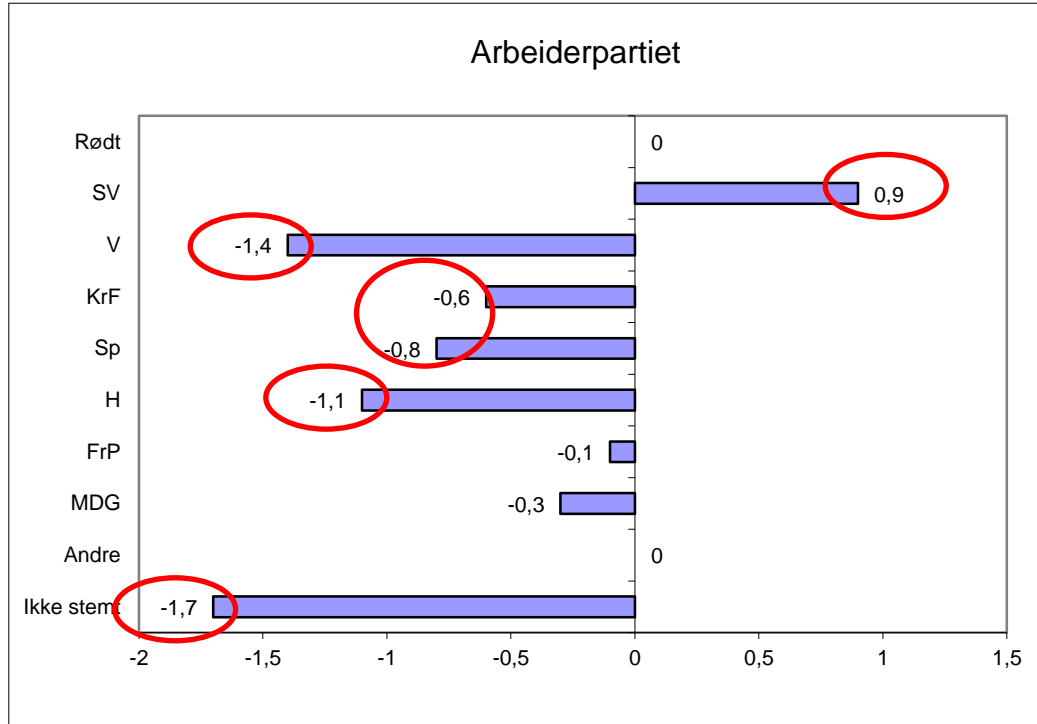

Kilde: Valgundersøkelsene Institutt for samfunnsforskning / Statistisk sentralbyrå

Nettovandringer: Høyre

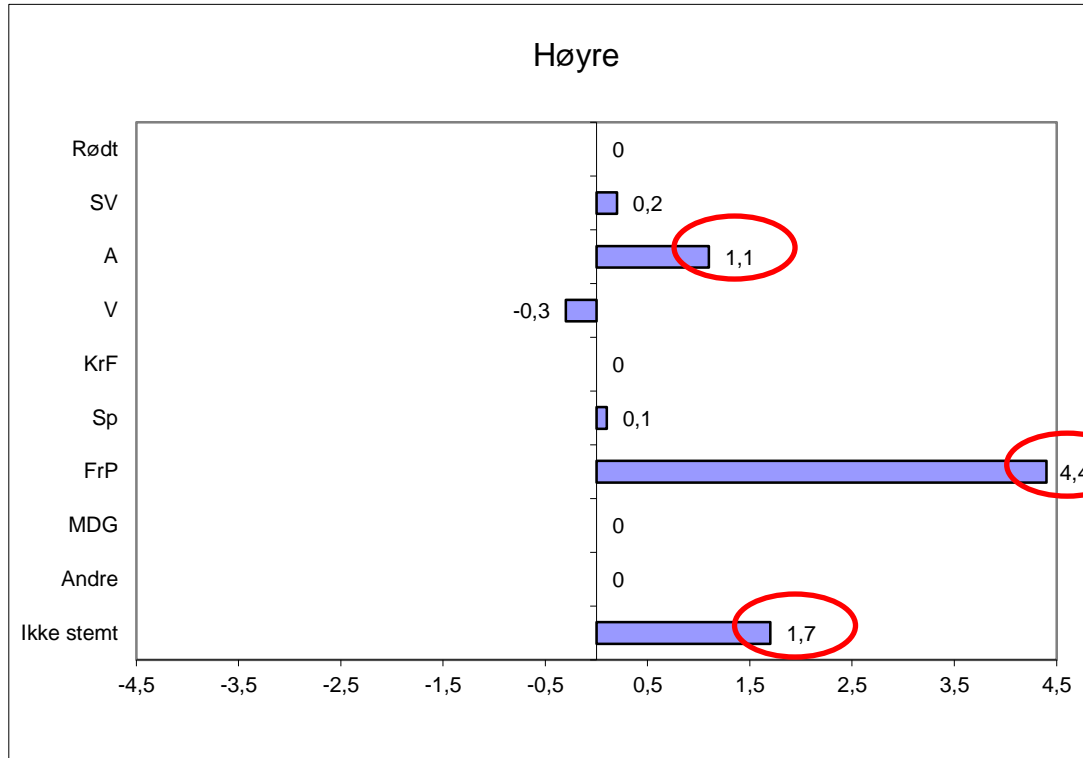

Kilde: Valgundersøkelsene Institutt for samfunnsforskning / Statistisk sentralbyrå

Nettovandringer: MDG

Miljøpartiet De Grønne

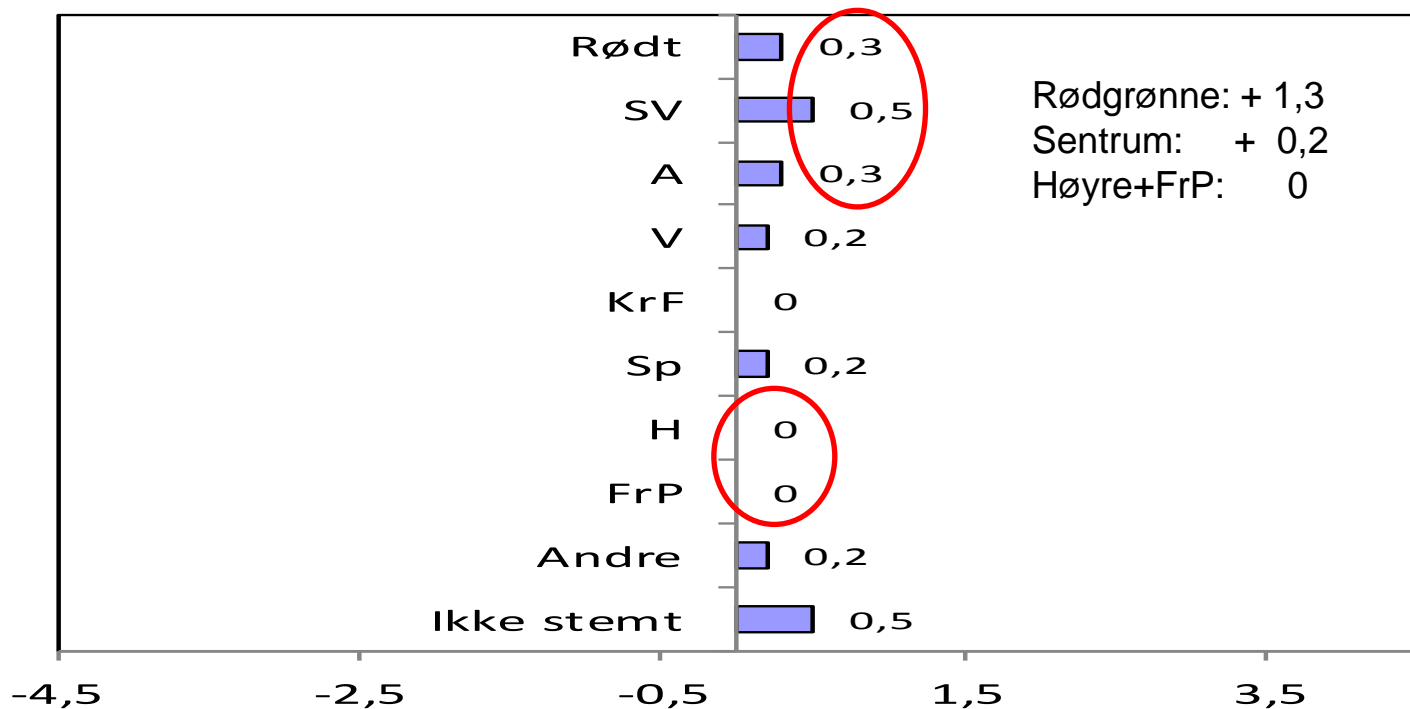

Kilde: Valgundersøkelsene Institutt for samfunnsforskning / Statistisk sentralbyrå

Nettooverganger: FrP

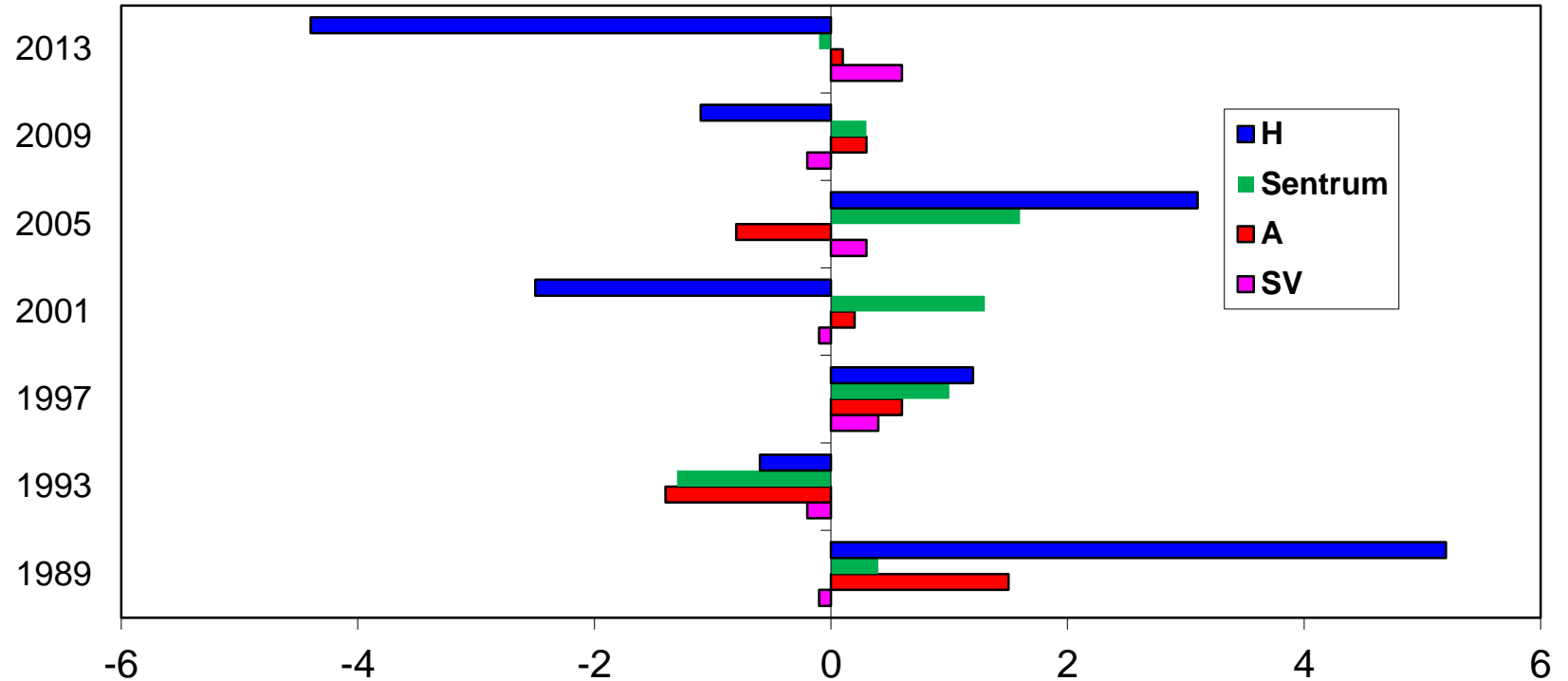

Kilde: Valgundersøkelsene Institutt for samfunnsforskning / Statistisk sentralbyrå

Viktigste saker 2009 og 2013

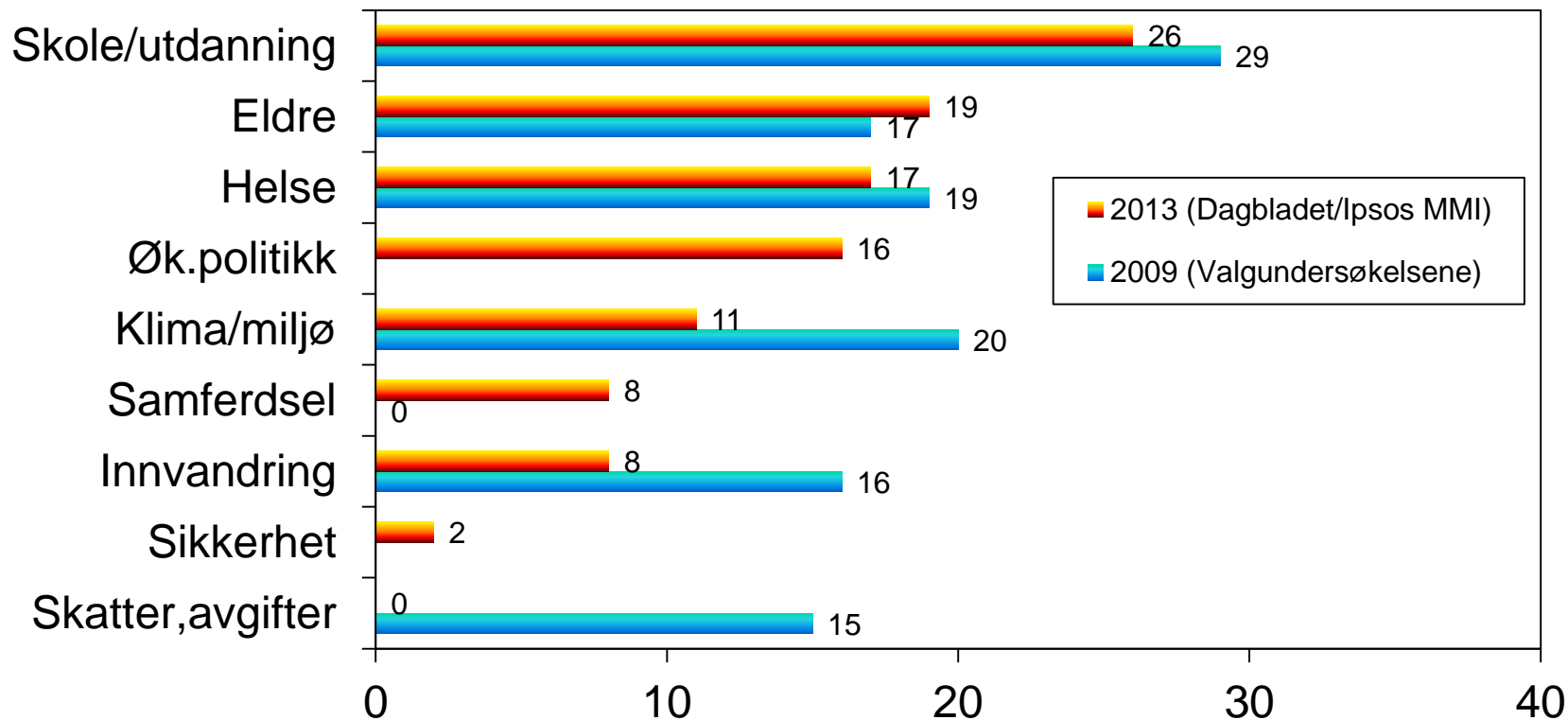

Kilde: Valgundersøkelsene Institutt for samfunnsforskning / Statistisk sentralbyrå

Sakseiere: skole og utdanning 2005-2013

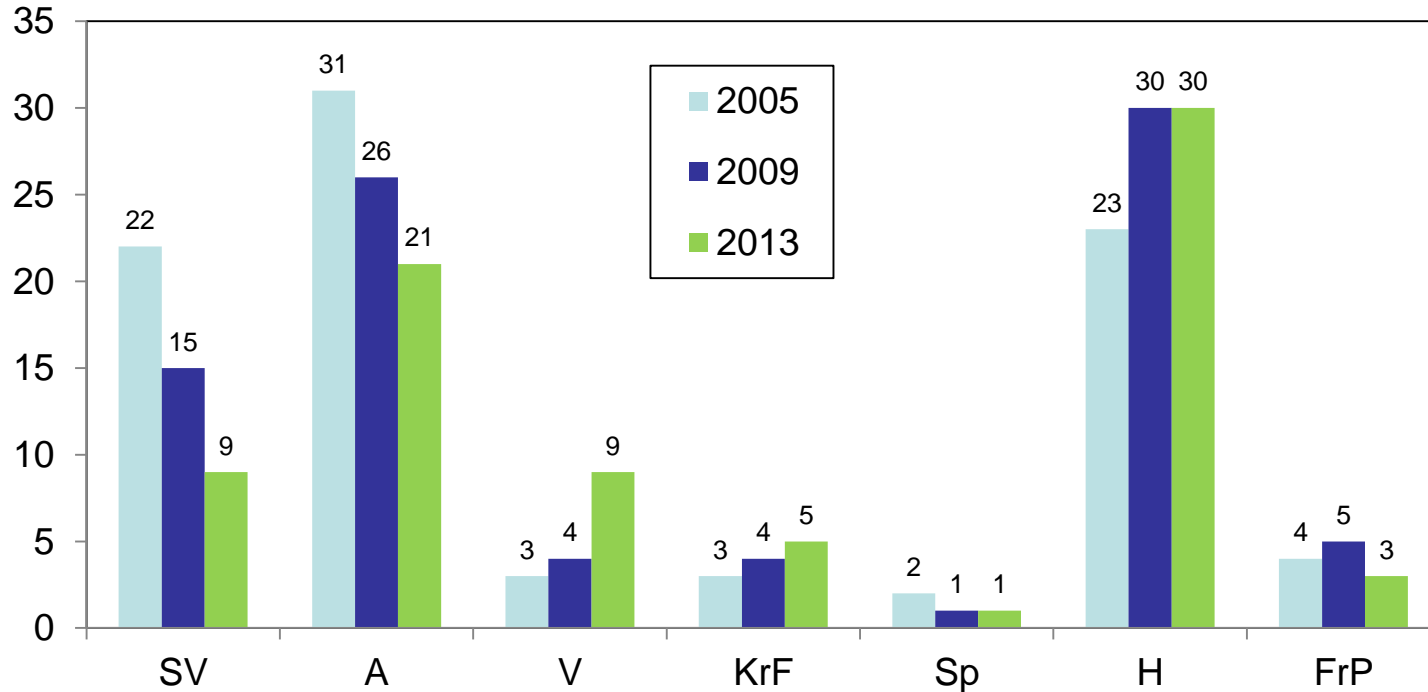

Kilde: Valgundersøkelsene Institutt for samfunnsforskning / Statistisk sentralbyrå 2013: Dagbladet/Ipsos MMI

Sakseiere: klima og miljø 2001-2013

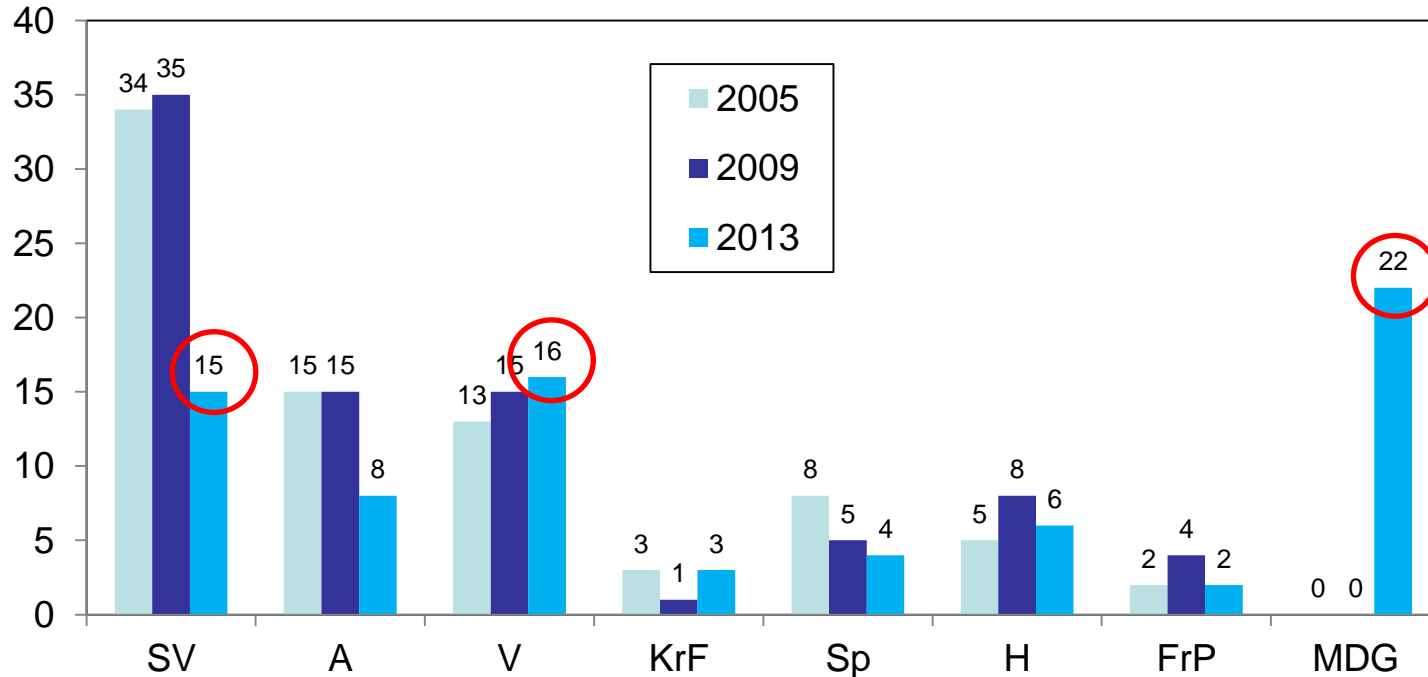

Kilde: Valgundersøkelsene Institutt for samfunnsforskning / Statistisk sentralbyrå

2013: Dagbladet/Ipsos MMI